BAIRRO: SIMÃO DA CUNHA

" SEU DIA TERMINA BEM QUANDO A SEGURANÇA ESTÁ INSERIDA NO SEU PROJETO "

NESTE PROJETO NÃO HÁ IMPLICAÇÃO AMBIENTAL QUE NECESSITE DE LICENÇA.

Celso E. da Silva Bispo
Téc Projetos Elétricos PEJCE
Nº Pessoal 038424

CEMIG	Data 29/10/2018	NS 1120288606
Esta liberação não isenta a empreiteira quanto a observância das normas e padrões da CEMIG D e eventuais falhas no projeto não reconhecíveis na análise		
Liberado por:	CELSO BISPO	
	EM/MP	Nº. Pessoal: C038424

CEMIG	Data 29/10/2018	NS 1120288606
Viabilidade técnica analisada para entrada de dossiê PART com validade até: 29/12/2018		
Liberado por:	CELSO BISPO	
	EM/MP	Nº. Pessoal: C038424

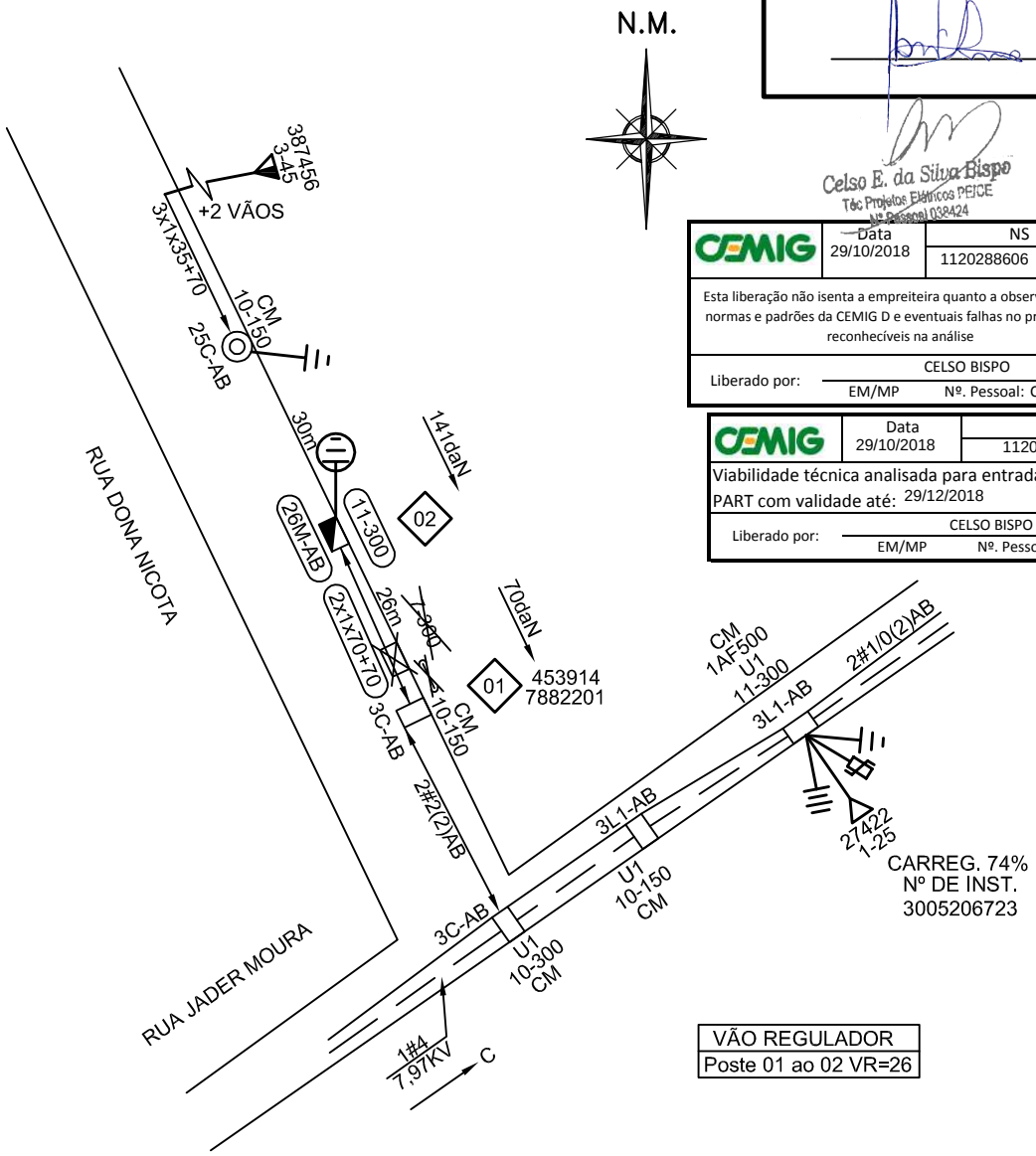

VÃO REGULADOR
Poste 01 ao 02 VR=26

Dispositivo de Manobra ou Proteção
Nº TRAFO 27422 - 1-25

COORD: 453966:7882199

- NOTAS
  - NÃO POSSUI INTERFERÊNCIA DE OUTRAS EMPRESAS (USO MÚTUO)
  - NÃO POSSUI MEIO-FIO
  - O ENGASTAMENTO DO POSTE 11-300 DEVE SER DE 1,8m CONFORME ND 3.1

R.T. THIAGO HENRIQUE SANT'ANA - CREA 187.875/D

AB 012-18

CÓD.LOCALIDADE	ALIMENTADOR
83418	AETD-14

ALTERAÇÕES			
V1	08/10/2018	EMISSÃO INICIAL	FEITO

CLASSIFICAÇÃO

CSM	EMPREENDIMENTOS IMOBILIÁRIOS LTDA	ESCALA 1:1000	4 / 5
PROJ.	VISTO	MODIFICAÇÃO DE REDE PARA ATENDER A PREFEITURA MUNICIPAL EM ABAETÉ	ER/RD 1120288606
DES. P.N.	APROV.		
CONF.	DATA Outubro/2018		FOLHA – 4536-8820 ARQ